Opleidingsschool
Onze visie op onderwijs & opleiden: werk in doorgaande uitvoering

OPLEIDINGSSCHOOL ZUIDWEST

Deze eerste impressie van het Beroepsbeeld van de onderwijsprofessional van de toekomst hebben we gezamenlijk ontwikkeld op 11 september 2019.
Dit beeld en deze tekst vormen uitgangspunt voor ons verdere werk. Opleiden doen we samen; het ontwikkelen van het curriculum ook!

Wat heeft een kind nodig om volwaardig deel te kunnen nemen aan de samenleving?

Deze vraagstelling maakt in Opleidingsschool Zuidwest menselijke skills van professionals leidend. Ongeacht de plaats die ICT en techniek ook innemen in opleiding en praktijk. De onderwijsprofessional van de toekomst vertrekt vanuit een pedagogische opdracht. Hij/zij is leerexpert en doorgrond de complexiteit van kennis, doet dat vanuit een onderzoekende houding en kijkt met een open blik naar de wereld in het algemeen en naar de eigen omgeving in het bijzonder. Als bruggenbouwer is de onderwijsprofessional mede-opvoeder, doorgrond de complexiteit van het kind en denkt en werkt vanuit het perspectief om kinderen te verbinden met de samenleving. De onderwijsprofessional is zo spin in het web, ervaart de complexiteit van het leiding nemen, deel zijn van een team en flexibel en verbindend werken. Dat vraagt om reflectieve vaardigheden, dat vraagt om kunnen samenwerken en co-creëren.

De leerkracht van de toekomst zal meer in interactie met de omgeving werken; minder 'lokaal-gebonden', meer 'samenlevings-verbonden'. Daarbij werken leerkrachten samen met professionals met andere beroepsachtergronden –voornamelijk in het pedagogische domein. Kindcentra vervangen meer en meer de traditionele school. Burgerschap en sociale integratie vormen belangrijke thema's binnen een educatief-pedagogische opdracht. Opleiding en praktijk zullen een hybride eenheid gaan vormen.

Opleidingsschool Zuidwest biedt op al haar opleidingslocaties in het veld en op de opleidingsinstituten studenten een traject waarbij zij de ruimte krijgen om keuzes te maken en te ontdekken welke skills ze kunnen ontwikkelen. Zo kunnen zij groeien naar een invulling van het beroepsbeeld zoals dat bij hen past.

Niet alleen in het werkgebied van Opleidingsschool Zuidwest ontwikkelt het beroepsbeeld zich verder. Landelijk zagen in februari 2020 drie publicaties over het beroepsbeeld het licht met als titels: Een veelzijdig beroepsbeeld, Verbreding en verdieping en Een leeromgeving voor leraren. Alle drie zijn digitaal beschikbaar en te verkrijgen bij Opleidingsschool Zuidwest.

Samenwerken, verbinden en co-creëren

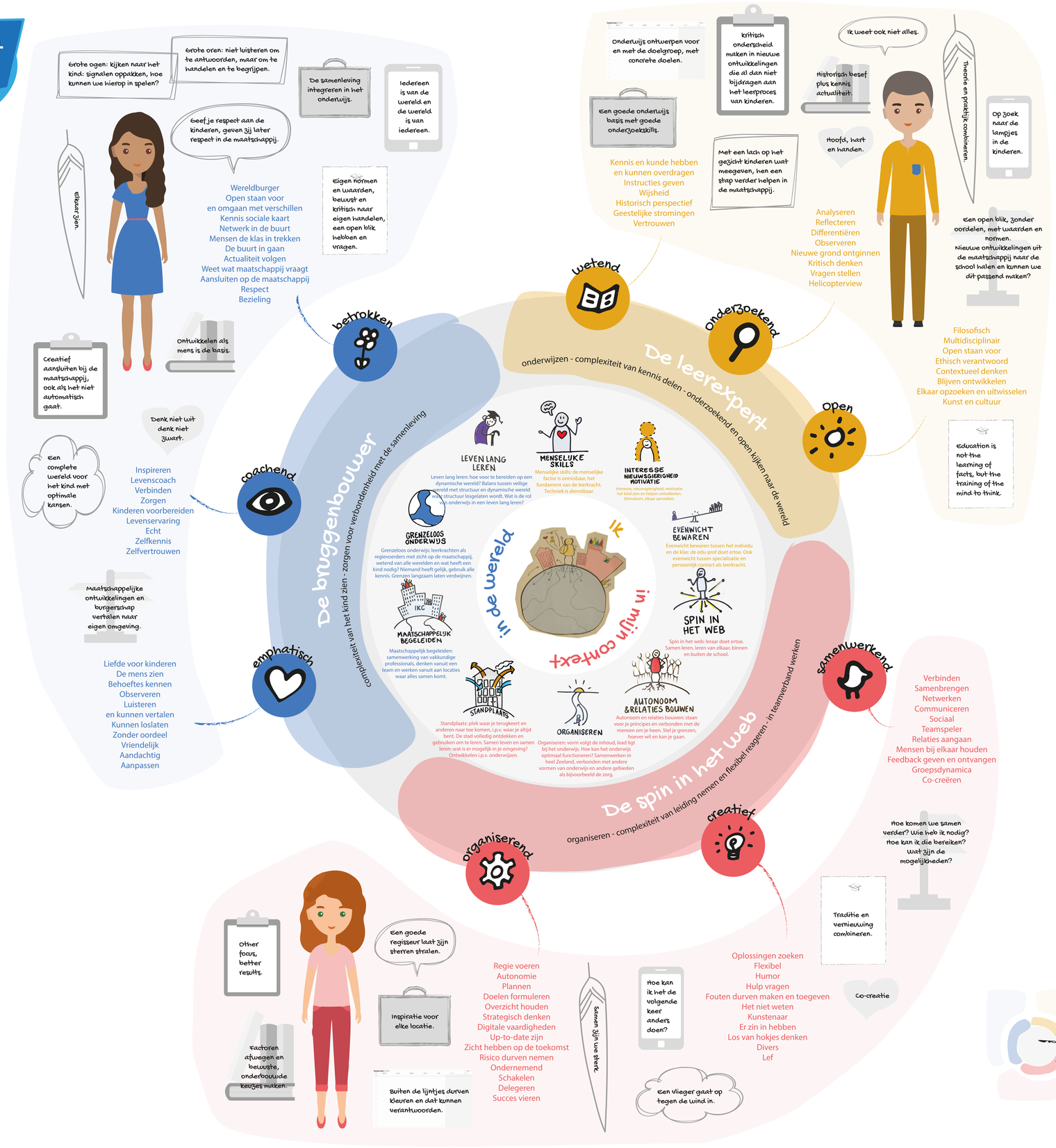

introductie

interviews

eilanden

landschap

personas

September 2019 CO-DESIGN